

Bethesda Spital AG



Menschen im Bethesda - damals & heute

Das Bethesda Spital ist ein Privatspital mit langjähriger Tradition in bevorzugter Wohnlage inmitten einer Parkanlage in Basel. Wir bieten medizinische Spitzenleistungen in den Bereichen Geburtshilfe und Gynäkologie sowie am Bewegungsapparat an. Mit dem Bildkonzept möchten wir in einer Zeit der zunehmenden Technisierung und Entfremdung die Tradition und Verbundenheit der Menschen mit dem Spital abbilden. Auf alten Originalbildern zeigen wir die MeWnschen bei ihrem ersten Kontakt mit dem Bethesda: Nach der Geburt, in der Lehre oder als Patient. Dem gegenüber stellen wir aktuelle Fotos, die im wunderschönen Park des Spitals aufgenommen wurden. Die positive Ausstrahlung der Bilder und die Verbundenheit der Menschen gegenüber dem Spital ist spürbar und wirkt sowohl erfrischend, wie auch beruhigend im Spitalalltag. Die Geschichten zu den Bildern laden zum verweilen, staunen und manchmal auch zum schmunzeln ein. Die Menschen stehen bei uns im



Oben: Matthias, Dorothee, Andreas, Stephan und Hanna: Ihr Vater war der Spitalgärtner von 1948 – 1963. Sie haben ihre Kindheit im Bethesda Park geniessen können. Unten: Irene: 02.04.1947 im Bethesda Spital geboren.

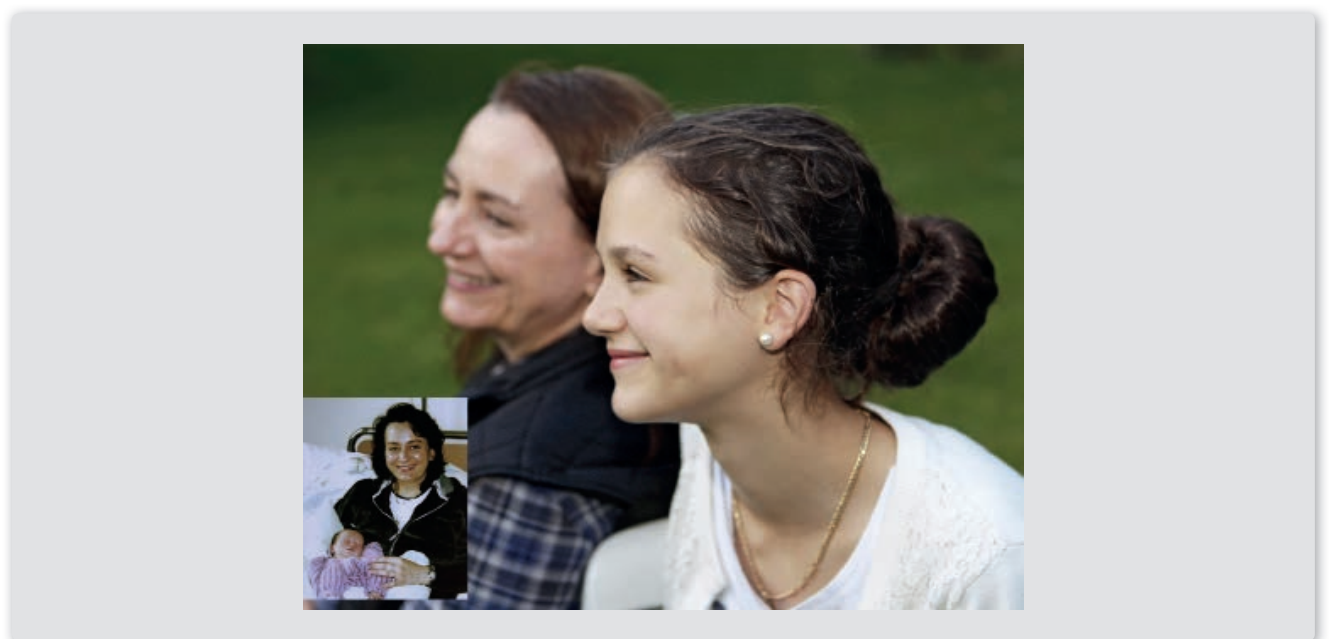

Oben: 1944 hatte Anton als 8jähriger eine OP im Bethesda Spital. Seit 14 Jahren trainiert er regelmässig im Fitnesscenter des Spitals. Samira: 01.10.1991 im Bethesda Spital geboren. Sie absolvierte 2014 ihr Praktikum als Physiotherapeutin bei uns. Unten: Caroline brachte Malena am 14.03.2002 im Bethesda Spital zur Welt.

Nominiert

| | |
|------------------------------|--|
| Name des Projekts | Menschen im Bethesda - damals & heute |
| Institution | Bethesda Spital AG, Basel, Switzerland |
| Internet | www.bethesda-spital.ch |
| Anzahl Patienten | 4.900 stationäre Fälle (2014), 23.000 ambulante Fälle (2014) |
| Mitarbeiter | 576 |
| Umsatz 2014 | 86 Mio. CHF |
| Ziele | Aufmerksam machen auf die lange Tradition der Klinik, Kundenbindung durch Vertrauensbildung: Wir sind ein verlässlicher Partner. |
| Zielgruppe | Patienten, Zuweiser und Mitarbeitende sowie externe Besucher |
| Zeitraum | Ab November 2014 für 3 Jahre |
| Begleitende Maßnahmen | Zeitungsannonce, Flyer, Vernissage, Hinweis auf Homepage |
| Umsetzung, Produktion | Idee und Umsetzung: Changemanager Christine Paulicke/Peter Goerttler, Aktuelle Fotos: Jacqueline Wach |

Verantwortlich

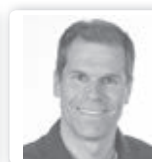
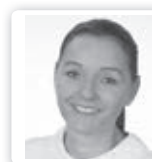

in PR/Marketing/ Geschäftsführung:
Christine Paulicke/Peter Goerttler
Klinikmanagerin ZRRS/Leiter Zentrum Therapie und Training
Bethesda Spital AG, Basel, Switzerland



in der Geschäftsführung:
Thomas Rudin
Spitaldirektor
Bethesda Spital AG, Basel, Switzerland

Mehr Informationen www.bethesda-spital.ch/portrait/menschen-im-bethesda-bildergalerie.html

Nominiert für den KlinikAward
„Beste Klinikfotografie“ 2015